



## CITATION DU JOUR

"Les grands changements viennent des petites choses."

Paulo Coelho

## MAISON DE L'ENFANCE



### MAISON DE L'ENFANCE

Le programme des mercredis à la maison de l'enfance **jusqu'au 15 octobre est disponible sur le site [www.plumelec.org](http://www.plumelec.org)**

Inscriptions **au moins 7 jours** avant les dates souhaitées sur mon espace famille.



Le bilan des animations et stands organisés pour l'arrivée à Plumelec de la première étape "Tour de France Femmes avec Swift 2025" sera présenté :

**le mardi 23 septembre à 19h à la salle de la Madeleine.**

Dans l'attente des dernières factures et de ce rendez-vous, nous invitons tous les acteurs qui ont participé à ce bel événement à réserver la date. Nous partagerons également un moment rétrospectif et le pot de l'amitié.

## Journées européennes du patrimoine

**Samedi 20 septembre 2025 à 15h**  
espace du musée de la Peupleraie

**Journées européennes du patrimoine**

**CONTE MUSICAL**  
Dame Nature, du haut de ses 2 m 70, raconte ses histoires, rythmées par l'accordéon et la guitare de Monsieur Nature.  
à partir de 5 ans.  
Gratuit !

Compagnie P.C. Jean L'Embecousse Plumelec



**COCODRI**  
Concert folk cajun  
**Dimanche 21 septembre à 16h30 sur le site de la chapelle Saint-Joseph à Callac.**  
Repli au complexe de la Madeleine en cas de mauvais temps.  
**GRATUIT !**

### Réunion publique d'informations

Panneaux photovoltaïques sur la maison de l'enfance et le restaurant scolaire : intérêt sur l'autoconsommation collective.

**Vendredi 19 septembre au complexe sportif 18 h 30 (particuliers) 20 h (professionnels)**

Et de nombreuses autres animations gratuites sont prévues sur la commune samedi 20 et dimanche 21 septembre !

# Les Echos de Plumelec

Semaine 36/2025  
Vendredi 5 septembre 2025



## INFORMATIONS MAIRIE

### TREMPIN MUSICAL CLAIE DE SOL

#### Circulation et stationnement

Selon l'arrêté du Maire 2025-62, la circulation et le stationnement des véhicules seront interdits « **Place du Caporal Bouétard** » du **jeudi 4 septembre 2025 à 8h au samedi 6 septembre 2025 à 8h.**

La circulation des véhicules (sauf des riverains) et le stationnement seront interdits du **n° 1 au n° 6 « Rue du Colonel Bourgoïn » du vendredi 5 septembre 2025 à 19h jusqu'au samedi 6 septembre 2025 à 4h.**

#### Eclairage public

Selon l'arrêté du Maire 2025-40, la plage horaire habituelle sera **étendue du vendredi 5 septembre 2025 à 22h au samedi 6 septembre 2025 à 3 heures** dans le centre bourg de Plumelec.

## Forum des Associations

Vendredi 12 septembre 2025

17h-20h

Pour participer au forum, merci de vous inscrire sur le bulletin d'inscription sur le site de la Mairie et nous le déposer.

Organisé par la Mairie de Plumelec

**Venez nombreux !**



### A NOTER

La mairie et la médiathèque tiendront un stand au forum !

## Prenez dates !

### Soirée d'accueil des nouveaux arrivants

**Vendredi 17 octobre à 19h à la salle de Saint Aubin.**

Les bébés nés depuis octobre 2024 et en 2025 seront mis à l'honneur ainsi que les participants au concours photos.

Inscriptions à la mairie au **02 97 42 24 27** ou par courriel à **[accueil.mairie@plumelec.fr](mailto:accueil.mairie@plumelec.fr)** pour le vendredi 10 octobre.

**MARCHE LA MALIKA**  
**Dimanche 19 octobre le matin !**

## MON DÉFI SANTÉ

PROGRAMME DE PRÉVENTION SANTÉ

7 SÉANCES D'ACTIVITÉS PHYSIQUES ADAPTÉES  
3 ATELIERS DISCUSSION ALIMENTATION  
1 SÉANCE D'ACCUEIL CONVIVIALE  
1 BILAN

À DESTINATION DE PERSONNES QUI SOUHAITENT REPRISE UNE ACTIVITÉ PHYSIQUE OU QUI PRÉSENTENT UNE MALADIE CHRONIQUE (DIABÈTE, CŒUR, COVID LONG...)

**PRENDS SOIN DE TA SANTÉ !**

Tous les vendredis, à partir du 26 septembre 2025 à 10h00 à la salle polyvalente, route de Josselin 56420 PLUMELEC

INSCRIPTION PAR TÉLÉPHONE AU 07 56 82 70 60

ARS Défi santé nutrition

Inscriptions avant le **26 septembre**, au **07 56 82 70 60**.

### Il reste quelques places !

Programme à destination de toute personne souhaitant **repandre une activité physique** dans un cadre adapté et sécurisé, ou de toute personne présentant une maladie chronique ou des facteurs de risques de pathologie chronique. **Douze séances** : accueil, bilan, sept séances d'activité physique adaptée, ateliers discussion sur l'alimentation.

#### Prix du programme :

15 € par personne, pour la totalité des séances.

## RECRUTEMENT DES AGENTS RECENSEURS

Recensement de la population 2026

### profil recherché

- rigoureux, organisé
- capacités relationnelles
- disponibilité
- maîtriser l'outil informatique et internet
- sérieux, persévèrent

La commune de Plumelec recrute des agents recenseurs disponibles du 2 janvier 2026 au 20 février 2026

### DATE RECENSEMENT

Du jeudi 15 janvier 2026 au samedi 14 février 2026

Pour plus d'information contacter la mairie au **02 97 42 36 13** et par mail : **[urba.mairie@plumelec.fr](mailto:urba.mairie@plumelec.fr)**





## ANIMATION MÉDIATHÈQUE

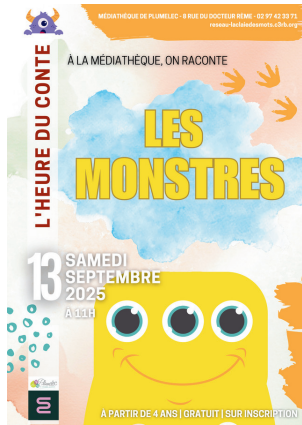

**Samedi 13 septembre à 11h**  
Les monstres : venez vous amuser en écoutant des histoires de monstres rigolos, bizarres ou un peu effrayants...  
Public : enfants à partir de 4 ans.  
**Gratuit, sur inscription**  
02 97 42 33 71  
[contact.mediathèque@plumelec.fr](mailto:contact.mediathèque@plumelec.fr)

*Pensez à réserver les repas sur le portail familles au moins une semaine à l'avance.*

**Du côté des asso's**



Le Plumelec Basket Club organise une permanence d'inscription le **samedi 6 septembre de 10h à 12h**

au complexe sportif.

Le Plumelec Basket Club sera également présent au forum des associations le vendredi 12 septembre.



**Dimanche 7 septembre**  
**Equipe A : reçoit CAMPENEAC AUGAN AV, à 15h30, au stade de la Madeleine.**  
**Equipe B : reçoit CARO MISSIRIAC A.S.S 2, à 13h30.**  
**Equipe C : reçoit LIZIO LES GLANEURS 2, à 13h30.**

### AUTO CLUB MÉLÉCIEN

**Lundi 8 septembre à 19h : réunion des bénévoles à la salle de Saint Aubin pour l'organisation de l'auto-cross du 13 et 14 septembre.**

Si vous souhaitez être bénévole et que vous ne pouvez pas assister à la réunion, merci de contacter le 06 60 76 89 84.



### RETROUVAILLES

**VOUS ETES NES (EES) EN 1975**

La cinquantaine, ça se fête. Si vous êtes natifs ou résidents de Plumelec, venez nous rejoindre le **samedi 8 novembre**, pour passer un bon moment ensemble.

Infos et réservations auprès de Marie-Jeanne : 06.87.14.44.89 ou Régis : 06.13.52.07.57

**pour le lundi 15 septembre.**

### CLUB DU BON ACCUEIL

**Mardi 9 septembre à 14h :** réunion mensuelle à la salle polyvalente (loto, jeux de cartes : belote et tarot, goûter)

**Contacts : 02 97 42 20 67 / 02 97 40 34 15**

## menus restaurant scolaire

### Lundi 15 septembre

Pastèque  
Rougail saucisses  
Riz basmati  
Yaourt aux fruits

### Mardi 16 septembre

Sauté de bœuf  
Chou-fleur  
Fromage  
Raisin

### Jeudi 18 septembre

Salade de crudités  
Wrap façon panini  
jambon et mozzarella  
Brookies

### Vendredi 19 septembre

Velouté de courgettes au fromage  
Filet de colin pané aux corn flakes  
Semoule et épinards  
4/4 chocolat crème anglaise

### Lundi 22 septembre

Carottes râpées  
Pâtes à la carbonara  
Emmental râpé  
Compote pomme-abricot

### Mardi 23 septembre

#### Menu végétarien :

Melon  
Tarte aux légumes  
Salade verte  
Fromage blanc et son coulis

### Jeudi 25 septembre

Salade de tomates et feta  
Nuggets de poulet  
Pommes noisettes  
Muffin

### Vendredi 26 septembre

Wrap jambon ou saumon  
Gratin de poisson aux champignons  
Boullgour  
Yaourt aux fruits

## CONCERT BACH

**Partitas et suites**  
pour violon et violoncelle

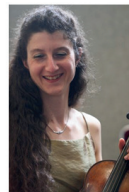

Ensemble  
**Terra Incognita**

**Violon**  
Nathalie Fontaine

**Violoncelle**  
Bénédict Vaillant

Chapelle Saint Joseph  
du chemin de croix de Callac 56

Durée 1 heure, Participation libre

**Samedi 6 septembre 2025**  
**16 h**

**DON DE SANG**  
Réservez votre RDV sur [dondesang.efs.sante.fr](http://dondesang.efs.sante.fr)  
**PLUMELEC**  
**SALLE POLYVALENTE**

**Mardi 30 septembre**  
**14h45 - 18h45**

**CMC vous informe**



## VIDE RÉSIDENCE

RESIDENCE AUTONOMIE LA PEUPLERAIE  
1 RUE DU CAPITAINE MARIENNE 56420 PLUMELEC



**SAMEDI 20 SEPTEMBRE**



VÊTEMENTS / LINGE DE MAISON  
OBJETS DIVERS : DÉCORATION,  
VAISSELLE, LUMINAIRE, ETC.

*La Peupleraie*

ENTRÉE GRATUITE ET PRIX LIBRES

02.97.42.21.22 / [animation@la-peupleraie.fr](mailto:animation@la-peupleraie.fr)

**A la résidence autonomie**  
**La Peupleraie,**  
**samedi 20 septembre de 10 h à 16 h**

**Lancement de la saison culturelle 2025-2026 du territoire de CMC !**

Toutes les dates sur [www.centremorbihanculture.bzh/saison-culturelle](http://www.centremorbihanculture.bzh/saison-culturelle)  
Brochure disponible en mairie.

